



PORTE PAGO
DR/SP
ISR - 40 - 3051/81

Diário Oficial

Estado de São Paulo

GERALDO ALCKMIN
GOVERNADOR

PODER
EXECUTIVO

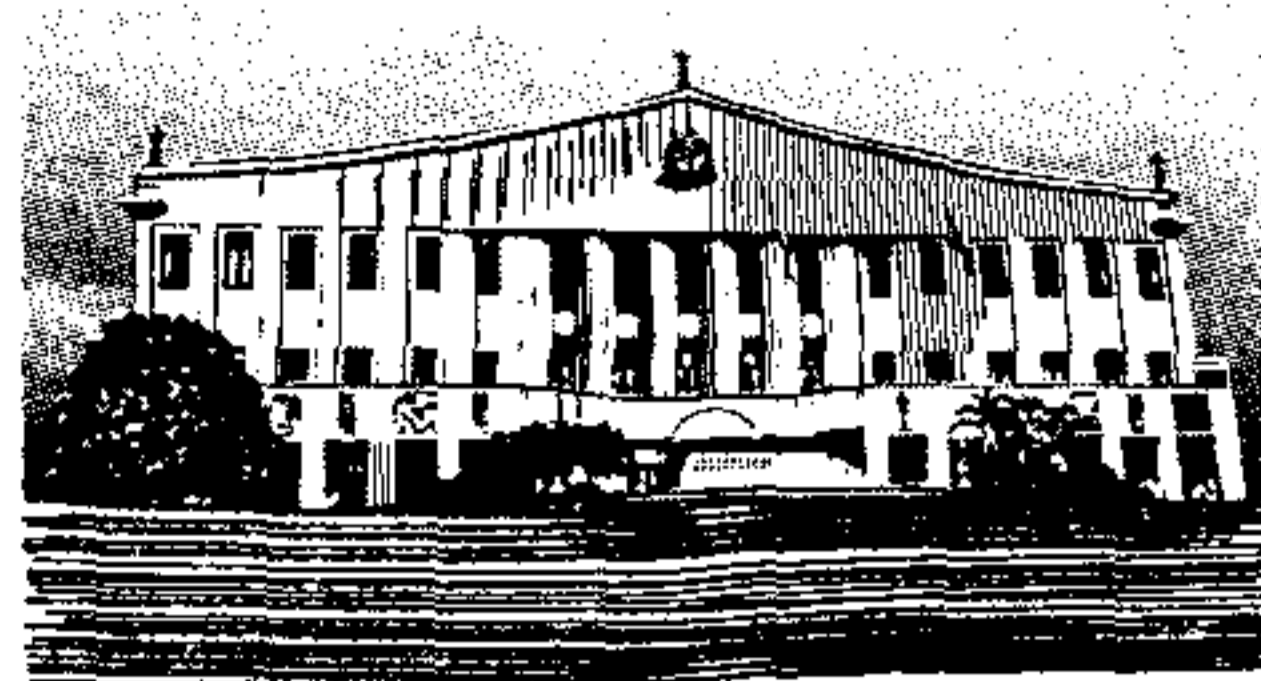

PALÁCIO DOS BANDEIRANTES - Av. Morumbi, 4.500
Morumbi - CEP 05698-900 - Fone: 3745-3344

http://www.imprensaoficial.com.br

Volume 111 • Número 160 • São Paulo, sexta-feira, 24 de agosto de 2001

SEÇÃO I

Mídia eletrônica Negócios públicos

O Presídio Dr. Rubens Aleixo Sendin, de Monguaguá, da Secretaria da Administração Penitenciária, abre convite para aquisição de materiais de construção. Encerramento no dia 10-9, às 14h30. **Pág. 39**

A Divisão de Material e Patrimônio, da Secretaria da Saúde, realiza tomada de preços para material de consumo da área de enfermagem. Encerramento no dia 27-9, às 10h. **Pág. 39**

A Faculdade de Medicina, da Universidade de São Paulo, promove tomada de preços para aquisição de pão doce e pão francês. Encerramento no dia 28-9, às 16h. **Pág. 47**

A Estrada de Ferro de Campos do Jordão, da Secretaria de Esporte e Turismo, faz convite para uso remunerado de um imóvel a título precário no Parque Turístico Capivari. Encerramento no dia 31-8, às 9h. **Pág. 47**

A Faculdade de Filosofia, Ciências e Letras de Ribeirão Preto, da Universidade de São Paulo, inicia tomada de preços para serviços de limpeza, asseio e conservação predial. Encerramento no dia 19-9, às 9h. **Pág. 48**

Concursos

A Faculdade de Odontologia, da Universidade de São Paulo, realiza seleção para Atendente de Consultório Dentário. Inscrições de 27 a 31-8. **Pág. 57**

O Museu Paulista, da Universidade de São Paulo, faz processo seletivo para Educador. Inscrições de 27 a 31-8. **Pág. 57**

A Universidade Estadual de Campinas inicia concurso para Livre-docência no Departamento de Projeto Mecânico. Inscrições: 30 dias a contar do edital. **Pág. 58**

O Instituto de Artes, da Universidade Estadual Paulista, promove concurso para Agente de Vigilância e Recepção. Inscrições de 27-8 a 27-9. **Pág. 58**

Sistema de apoio psicológico permanente vai favorecer PM

Criado o Sistema de Saúde Mental da Polícia Militar de São Paulo para assistir os policiais militares nos casos de desequilíbrios emocionais situacionais. O sistema também vai desenvolver programas de prevenção. Leia mais na **pág. 2**

Mulher presa ganha centro hospitalar exclusivo

O governador do Estado acaba de criar na Secretaria da Administração Penitenciária o Centro de Atendimento Hospitalar à Mulher Presa. Além da assistência médico-hospitalar e ambulatorial às presas, o novo setor atenderá também às portadoras de moléstias infecto-contagiosas. **Págs. 2 e 3**

POLÍCIA CIVIL CONTA COM MAIS ASSISTÊNCIA

Reorganizado o Departamento de Administração e Planejamento da Polícia Civil, que vai contar com núcleos assistenciais, psicossociais, dentre outros. Veja na **pág. 2**

ESCOLAS E APMs DEVEM APRESENTAR SUAS CONTAS

A Secretaria da Educação divulga os procedimentos adotados a que as escolas e APMs devem obedecer para a prestação de contas referentes ao Programa Dinheiro Direto na Escola 2001. **Pág. 14**

ITAPIRAPUÁ PAULISTA E JAÚ ADEREM AO VIVALEITE

Os municípios de Jaú e Itapirapuã Paulista vão ser beneficiados pelo Projeto Estadual do Leite - Vivaleite. Confira convênios com a Secretaria de Agricultura e Abastecimento. **Pág. 14**

FRENTE DE TRABALHO CONVOCA MAIS DE 2 MIL

O Programa Emergencial de Auxílio-Desemprego (Pead) convoca 2.370 candidatos selecionados para participarem da frente de trabalho. Consulte os editais na **pág. 30**

Medidas do governo estadual vão beneficiar polícias

As polícias Civil, Militar e Científica tiveram uma série de reivindicações atendidas pelo governador do Estado. Entre as doze medidas que favorecerão as categorias estão o crédito imobiliário pela Nossa Caixa e o aumento real nos pisos salariais. Mais detalhes na **última página**.

Hospital em Franco da Rocha atende ao paciente preso

Para elaborar projetos de condutas terapêuticas a cada paciente preso e seus familiares foi criado o Hospital de Custódia e Tratamento Psiquiátrico II, de Franco da Rocha. Inclui, também, atendimento médico de pacientes presos que necessitem de tratamento intensivo e cuidados especiais. **Pág. 5**

Provas do Enem realizam-se no domingo em 70 municípios

No próximo domingo, das 13 às 18h, será realizado o Exame Nacional do Ensino Médio (Enem). Os estudantes que pretendem prestar vestibular serão beneficiados com os resultados obtidos neste exame. É que as principais universidades brasileiras vão utilizar os resultados Enem nos seus processos de seleção, atribuindo pontos aos candidatos inscritos em seus vestibulares.

O Enem é de caráter voluntário, destinado a quem esteja concluindo o Ensino Médio em 2001 e também aos que já concluíram este nível de ensino em outra época. As provas vão ocorrer em 70 municípios paulistas. Os tels. 0800 616161 e 0800 560159 (ligação gratuita) e o site www.inep.gov.br/enem informam, dentre outras coisas, os locais de provas.

